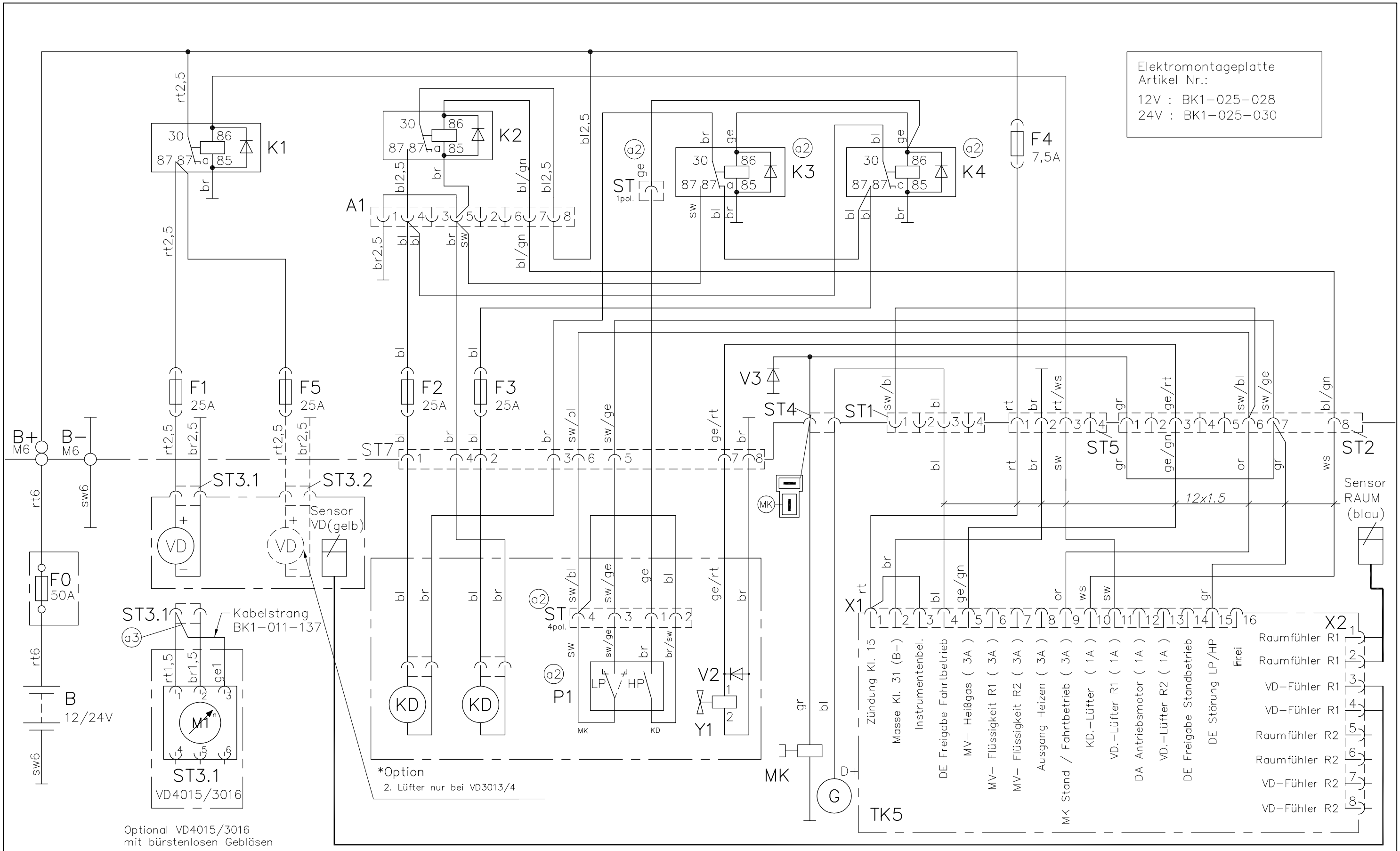

Diese Zeichnung verbleibt unser Eigentum. Vervielfältigung, Verwertung oder Mitteilung an dritte Personen hat zivil- und strafrechtliche Folgen. (Urheberrechtsgesetz. Gesetz gegen den unlauteren Wettbewerb BGB.)
Durch Weiterentwicklung entstehende konstruktive und technische Änderungen behalten wir uns vor !
Originale dürfen ohne Änderungsantrag nicht verändert werden.

KONVEKTA AG 34607 Schwalmstadt

Nr.	Änderungs-Mitteilung	Tag	Name
a3	ST3.1: Kabel ge1 war an br1,5	14.09.06	S. Pfluger
a2	K3+4, ST 1+4pol.hinzu	13.06.06	S. Pfluger
a1	Option VD4015/3016 hinzu	04.05.06	A. Kraft

KONVEKTA® KÜHL-& KLIMAANLAGEN D-34607 SCHWALMSTADT

	TAG	NAME
Gez.	02.02.06	A. Kraft
Gepr.		

SCHALTPLAN
Modul 24/12V
mit TK5, Fahrtkühlung

Typ: Modul/ FK-TK	
Blatt	Zeichnungs-Nr.
1/1	K1-025-069